

O-ParcImmo prend en compte le maximum des préoccupations des entreprises en matière de gestion des engins roulants et des autres immobilisations.

En effet ce logiciel a été réalisé en collaboration avec plusieurs entreprises privées de la place et intègre les grandes fonctionnalités suivantes :

- ❑ Gestion des fiches d'engins qui contient les informations sur les engins roulants et les autres immobilisations
- ❑ Gestion des fournisseurs et des garages
- ❑ Suivi des entretiens et réparations
- ❑ Suivi des attributions, des achats et des prises de carburant
- ❑ Suivi des achats et prises de lubrifiants
- ❑ Gestion des frais fixes et diverses charges
- ❑ Suivi des abonnements et des dates
- ❑ Gestion des missions
- ❑ Gestion du stock de pièces de rechange
- ❑ Gestion des pneus et des organes
- ❑ Mise en place et suivi exécution budget
- ❑ Transport : gestion des lignes et des voyages
- ❑ Divers états



O-ParcImmo Version 2020

- ❑ Dans le Cloud
- ❑ Environnement graphique Windows 2000 et +
- ❑ Facile d'utilisation et efficace
- ❑ Adaptable à vos besoins
- ❑ Base de données Oracle
- ❑ Sécurité optimale avec mot de passe individuel et traitement accessible en fonction des droits
- ❑ Envoi des états via Internet à un correspondant
- ❑ Stockage des états sur le disque sous forme de fichier PDF ou HTML
- ❑ Pour toute entreprise qui a un parc
- ❑ Utilisable en réseau
- ❑ Suivi des dépenses à la loupe.

OROZ UNIVERSAL

Abidjan
08 BP 2338 Abidjan
Tél. (225) 07 98 29 53 / 04 25 13 03
EMAIL:
Courrier@orozuniversal.com
Site Web: www.orozuniversal.com

O-ParcImmo

Version 2020

Logiciel de gestion de parc automobile et des immobilisations

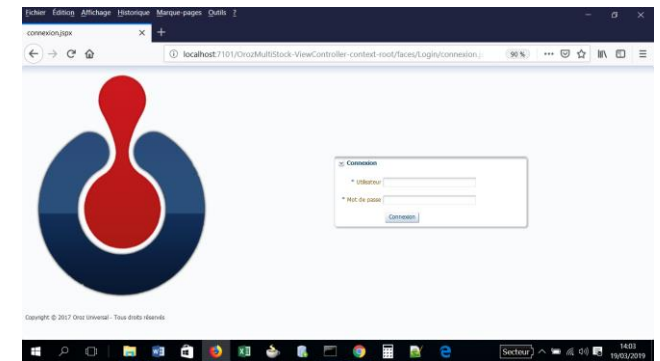

OROZ UNIVERSAL

Abidjan
08 BP 2338 Abidjan
Tél. (225) 07 98 29 53 / 04 25 13 03
EMAIL:
Courrier@orozuniversal.com
Site Web: www.orozuniversal.com

Quelques fonctions de O-ParcImmo

❑ Sécurité

Gestion des utilisateurs et des droits, changement de mot de passe, historique des connexions.

❑ Paramètres généraux

Gestion des informations de base nécessaires à la bonne marche du logiciel : Gestion des informations propres aux engins et aux immobilisations; des agents qui utilisent les engins. Gestion des clients, fournisseurs, postes de budget, éléments de charge, type et prix de carburant. suivi des opérations périodiques (assurances, vignette, visite technique etc.). gestion des entités, groupes de compte, sous groupe de compte.

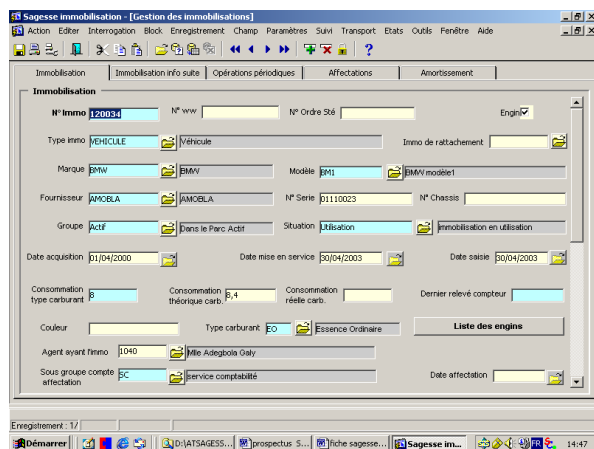

❑ Suivi des entretiens et réparations des engins et immobilisations

- Informations relatives à un entretien
- Les différents travaux effectués et les pièces remplacées lors d'un entretien ou d'une réparation
- Suivi des opérations périodiques

❑ Achat et prise de carburants

Enregistrement des achats et des prises de carburant pour le calcul de la consommation sur une période, de ratios par engin, sous groupe de compte ou groupe de compte

Année	Mois	Engins	Carbur	Elément	Date achat	Qté achat	Prix unit.	Montant	Kilomètre	Sous groupe compte	Agent	Type opérati
2006	4	8876AU01	ES	ES	01/04/2006	60	610	36600	131000	SC	1000	Achat ce
2006	5	8876TY01	GO	C200	03/01/2006	80	0	0	300	SC	1000	Achat ce
2006	5	8876AU01	ES	ES	03/04/2006	40	610	24400	130000	SC	1000	Achat ce
2006	5	8876AU01	ES	ES	05/04/2006	10	610	6100	0	SC	1000	Prise ca
2006	5	8876AU01	ES	ES	31/03/2006	50	610	30500	125000	SC	1000	Achat ce
2006	5	8876AU01	ES	C200	10/02/2006	50	0	0	250	SC	1000	Achat ce
2006	5	8876AU01	ES	C200	13/03/2006	60	0	0	250	SC	1000	Achat ce

❑ Attribution de carburant

Nous pouvons soit avoir une dotation mensuelle fixe par agent, soit une attribution de carburant pouvant changer d'un mois à l'autre en fonction du kilométrage parcouru du mois précédent.

❑ Achat et prise de lubrifiant

Pour le suivi de la consommation d'huile moteur, de boîte etc.

❑ Frais fixes et diverses charges

Pour les autres charges comme la vignette, la visite technique, l'assurance, la taxe de stationnement etc.

❑ Suivi des missions

Enregistrement des distances entre les villes, calcul de la distance pour une mission, calcul du carburant nécessaire pour la mission, informations sur la mission elle-même.

❑ Remisage

Remisage ou affectation pour une période déterminée d'un engin à un agent. Suivi des engins en remisage.

❑ Mouvement de stock

Les entrées et les sorties de pièces de rechange.

❑ Sinistre

Enregistrement et suivi des sinistres

❑ Budget

Mise en place du budget par poste de budget pour une année

❑ Organe

Gestion des organes comme les moteurs et les boîtes à vitesse pour suivre les affectations.

❑ Pneu

Gestion des pneus pour suivre les affectations de pneus aux engins

❑ Transport (option)

Pour les sociétés de transport pour gérer les informations sur les lignes, les bus, les gares, les services et les voyages

❑ QUELQUES EDITIONS de Sagesse Parc

- Etats périodiques des dépenses par engin, par agent, par poste de budget
- Etats des frais fixes
- Etats des engins et immobilisations pour renouvellement d'un abonnement
- Etat facture prestation de garage
- Etats des budgets prévisionnels et réalisés
- Etats des pièces utilisées
- Etats sur plusieurs périodes des dépenses
- Etats des coûts par immobilisation ou par compte
- Tableaux de bord